



INFORME ANUAL CASOS DE VIOLENCIA DOMESTICA

AÑO FISCAL 2009-2010

Dilema de Desarrollo Programático

CASOS SENTENCIADOS INGRESADOS POR DELITO VIOLENCIA DOMESTICA
EN LAS INSTITUCIONES CORRECCIONALES
AÑO FISCAL 2009-2010

INSTITUCIONES	VIOLENCIA DOMESTICA							
	TOTAL	ART. 2.8 VIOLAR ORDEN PROTECCION	ART. 3.1 MALTRATO	ART. 3.2 MALTRATO AGRAVADO	ART. 3.3 MALTRATO MEDIANTE AMENAZA	ART. 3.4 MALTRATO MEDIANTE RESTRICCION LIBERTAD	ART. 3.5 AGRESION SEXUAL CONYUGAL	ART. 3.6 DESVIO
TOTAL	285	35	168	67	15	0	0	0
REGION ESTE	100	15	53	27	5	0	0	0
CENT. INGRESOS METROPOLITANO BAY. (705)	90	13	47	25	5	0	0	0
INST. REG. MET. BAYAMON 308	1	0	0	1	0	0	0	0
ESCUELA INDUSTRIAL MUJERES VEGA ALTA	9	2	6	1	0	0	0	0
REGION OESTE	185	20	115	40	10	0	0	0
CENTRO DE INGRESOS DEL SUR 676	95	5	69	16	5	0	0	0
INST. CORRECCIONAL GUERRERO	90	15	46	24	5	0	0	0

Gráfica I
Relación por Tipo de Delito

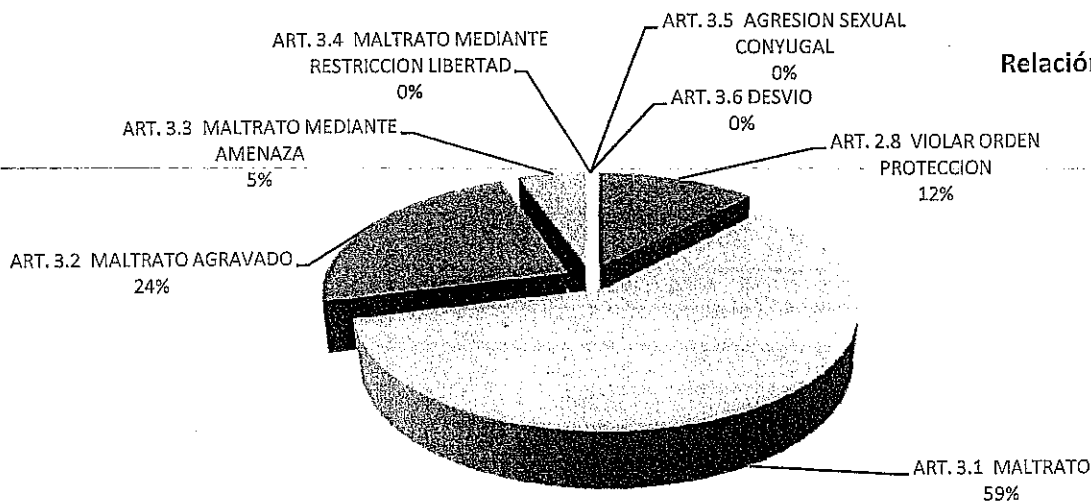

Gráfica IA
Relación por Región

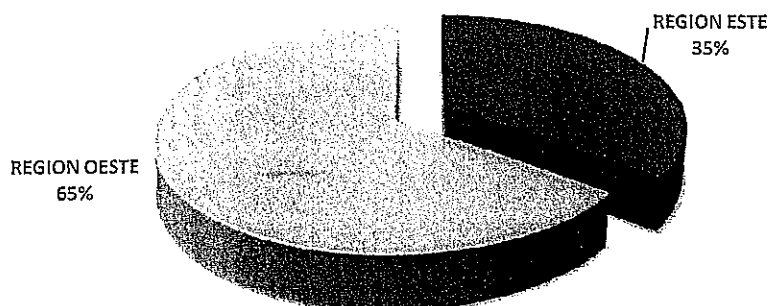

DEPARTAMENTO DE CORRECCION Y REHABILITACION
CASOS SENTENCIADOS INGRESADOS POR DELITO DE VIOLENCIA DOMESTICA
EN LAS INSTITUCIONES CORRECCIONALES
AÑO FISCAL 2009-2010

Tabla II

ARTICULO LEY VIOLENCIA DOMESTICA	CANTIDAD	%
TOTAL	285	100,00
2.8 - VIOLAR ORDEN PROTECCION	35	12,28
3.1 - MALTRATO	168	58,95
3.2 - MALTRATO AGRAVADO	67	23,51
3.3 - MALTRATO MEDIANTE AMENAZA	15	5,26
3.4 - MALTRATO MEDIANTE RESTRICCION LIBERTAD	0	0,00
3.5 - AGRESION SEXUAL CONYUGAL	0	0,00
3.6 - DESVIO	0	0,00

Gráfica II
Delitos



Tabla III

TIEMPO CUMPLIDO	CANTIDAD DE CASOS	%
TOTAL	285	100,00
10 DIAS O MENOS	26	9,12
11 A 20 DIAS	31	10,88
21 A 30 DIAS	32	11,23
31 A 40 DIAS	33	11,58
41 A 60 DIAS	79	27,72
61 A 85 DIAS	84	29,47

Gráfica III
Tiempo Cumplido

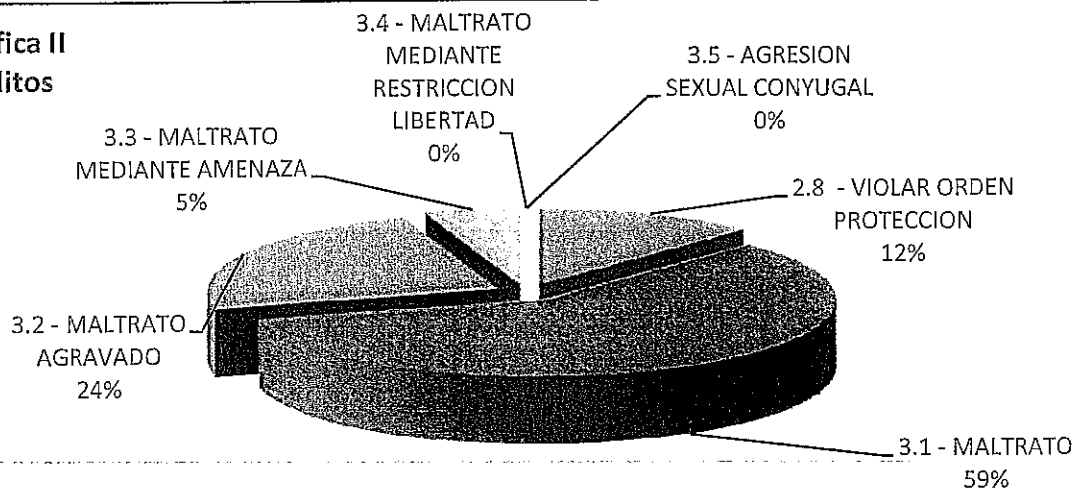
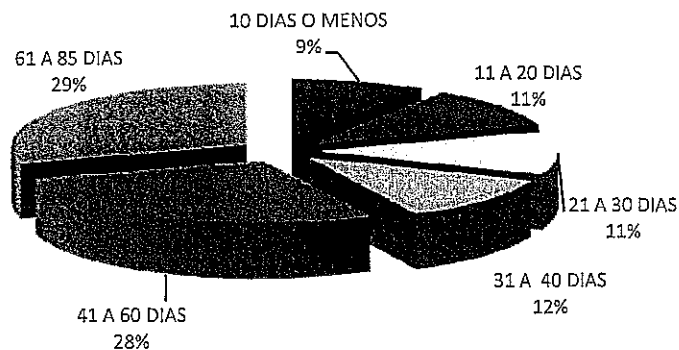

DEPARTAMENTO DE CORRECCION Y REHABILITACION
CASOS SUMARISIMOS INGRESADOS POR DELITO VIOLENCIA DOMESTICA
EN LAS INSTITUCIONES CORRECCIONALES
AÑO FISCAL 2009- 2010

INSTITUCIONES	VIOLENCIA DOMESTICA							
	TOTAL	ART. 2.8 VIOLAR ORDEN PROTECCION	ART. 3.1 MALTRATO	ART. 3.2 MALTRATO AGRAVADO	ART. 3.3 MALTRATO MEDIANTE AMENAZA	ART. 3.4 MALTRATO MEDIANTE RESTRICCION LIBERTAD	ART. 3.5 AGRESION SEXUAL CONYUGAL	ART. 3.6 DESVIO
TOTAL	2,483	403	1272	630	170	5	3	0
REGION ESTE	1401	221	720	361	95	3	1	0
CENT. INGRESOS METROPOLITANO BAY. (705)	1356	217	693	348	94	3	1	0
ESCUELA INDUSTRIAL MUJERES VEGA ALTA	45	4	27	13	1	0	0	0
REGION OESTE	1082	182	552	269	75	2	2	0
CENTRO DE INGRESOS DEL SUR 676	785	124	419	183	56	1	2	0
INST. CORRECCIONAL GUERRERO	297	58	133	86	19	1	0	0
NO INFORMA	0	0	0	0	0	0	0	0

Gráfica IV
Relación por Tipo de Delito

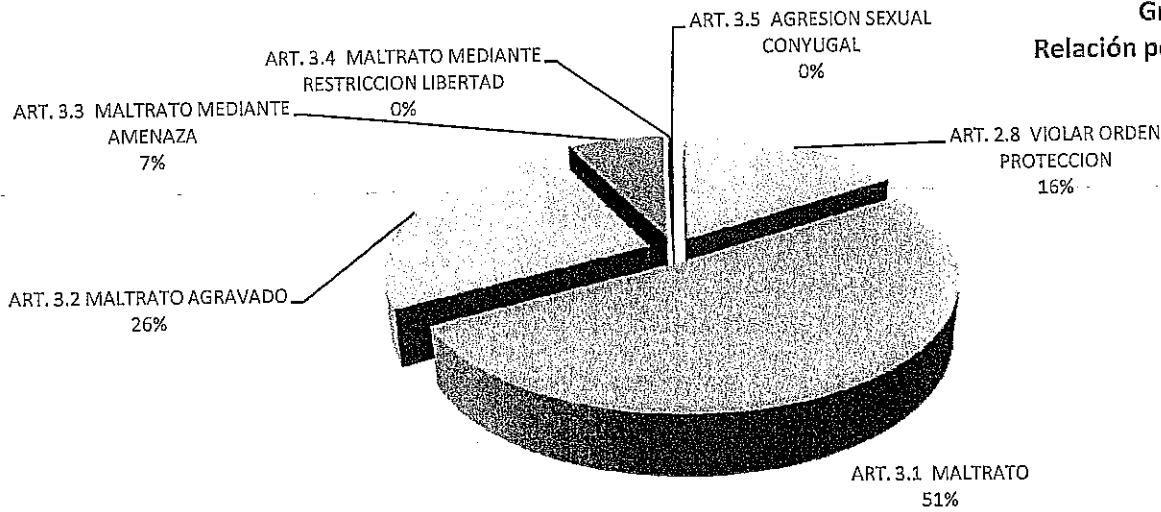

Gráfica IVA
Delitos por Región

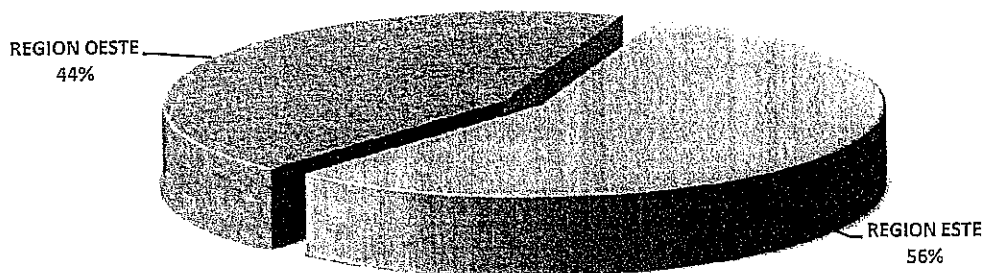

CASOS SUMARIADOS INGRESADOS POR DELITO VIOLENCIA DOMESTICA
EN LAS INSTITUCIONES CORRECCIONALES
AÑO FISCAL 2009-2010

ARTICULO LEY VIOLENCIA DOMESTICA	CANTIDAD	%
TOTAL	2,483	100.00
2.8 - VIOLAR ORDEN PROTECCION	403	16.23
3.1 - MALTRATO	1272	51.23
3.2 - MALTRATO AGRAVADO	630	25.37
3.3 - MALTRATO MEDIANTE AMENAZA	170	6.85
3.4 - MALTRATO MEDIANTE RESTRICCION LIBERTAD	5	0.20
3.5 - AGRESION SEXUAL CONYUGAL	3	0.12
3.6 - DESVIO	0	0.00

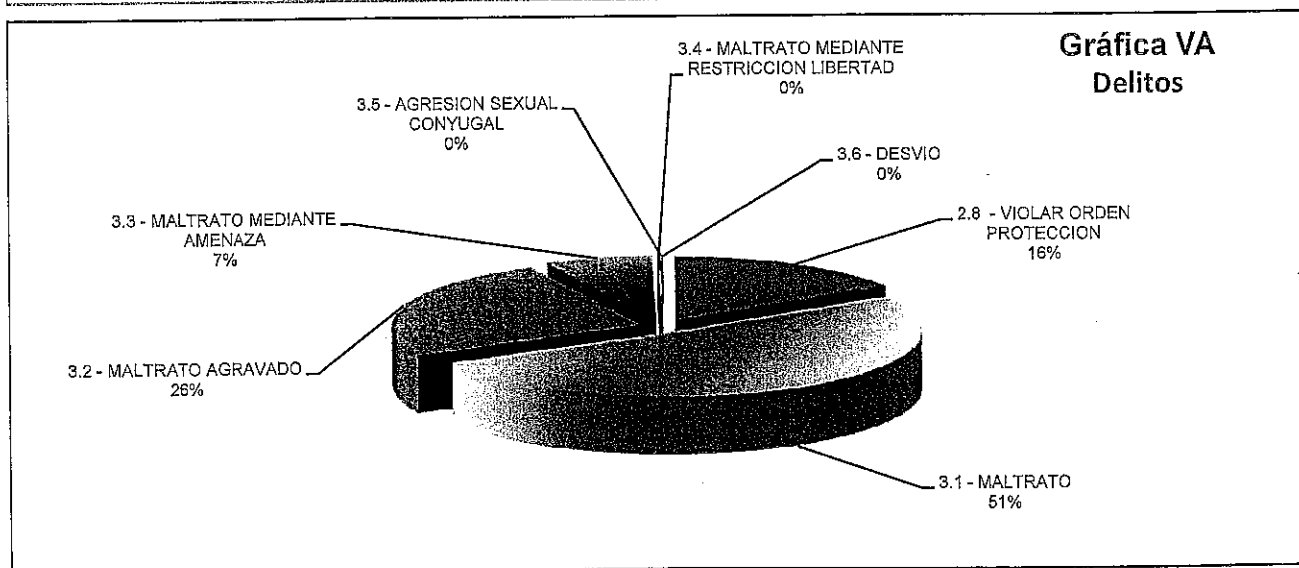
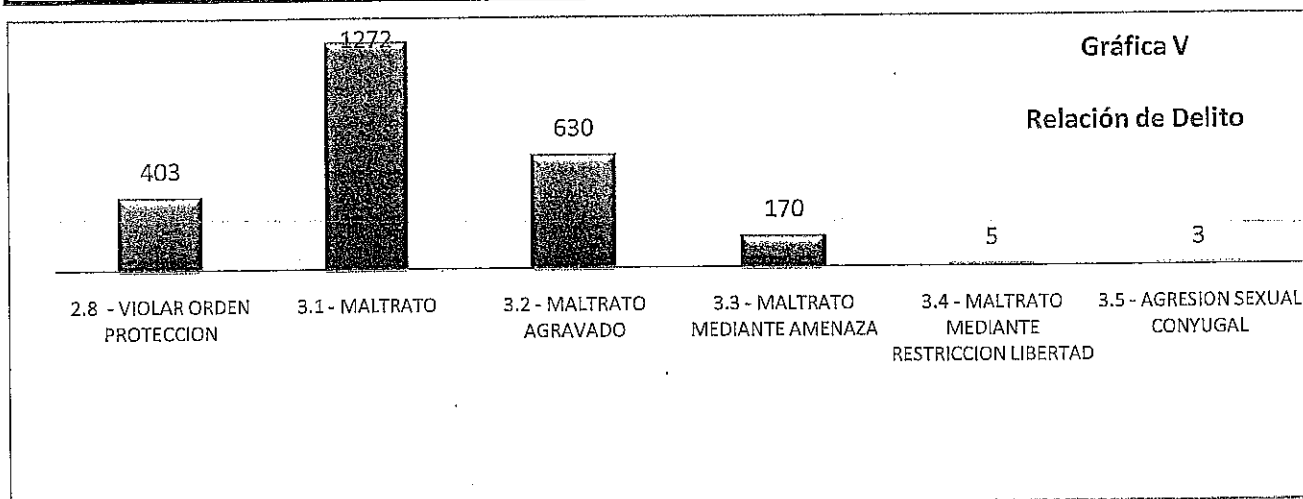

DEPARTAMENTO DE CORRECCION Y REHABILITACION
PROGRAMA DE COMUNIDAD
CASOS SUPERVISADOS POR DELITO VIOLENCIA DOMESTICA POR OFICINA (LAP)
AÑO FISCAL 2009-2010

Tabla VI

DELITO ORIGINAL	VIOLENCIA DOMESTICA									
	TOTAL	ART. 2.8 VIOLAR ORDEN PROTECCION	ART. 3.1 MALTRATO	ART. 3.2 MALTRATO AGRAVADO	ART. 3.3 MALTRATO MEDIANTE AMENAZA	ART. 3.4 MALTRATO MEDIANTE RESTRICCION LIBERTAD	ART. 3.5 AGRESION SEXUAL CONYUGAL	ART. 3.6 DESVIO	OTROS	NO INFORMA
OFICINAS	902	56	380	253	180	6	6	6	3	12
AGUADILLA	57	3	17	13	21	0	2	0	0	1
AIBONITO	68	5	30	20	11	1	1	0	0	0
ARECIBO	75	6	38	13	17	0	0	1	0	0
BAYAMON	136	8	52	55	19	1	0	1	0	0
CAGUAS	66	4	26	17	19	0	0	0	0	0
CAROLINA	70	2	26	26	7	1	0	0	0	8
GUAYAMA	49	1	25	10	10	0	0	0	0	3
HUMACAO	73	2	34	20	16	0	0	0	1	0
MAYAGUEZ	59	3	23	19	12	1	1	0	0	0
PONCE	149	10	67	38	26	1	2	4	1	0
SAN JUAN	67	5	33	17	11	0	0	0	1	0
UTUADO	33	7	9	5	11	1	0	0	0	0

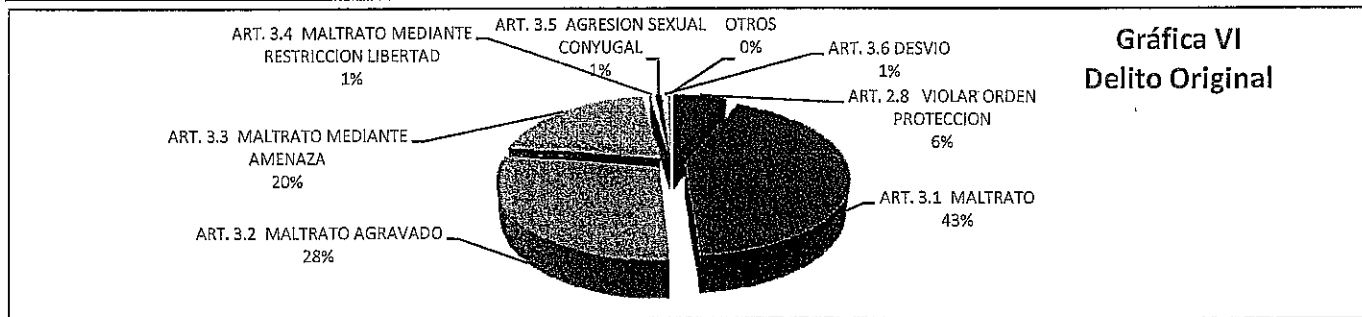

PROGRAMA DE COMUNIDAD
CASOS SUPERVISADOS POR DELITO VIOLENCIA DOMESTICA POR OFICINA (LAP)
AÑO FISCAL 2009-2010

Tabla VII

DELITO SENTENCIADO	VIOLENCIA DOMESTICA									
	TOTAL	ART. 2.8 VIOLAR ORDEN PROTECCION	ART. 3.1 MALTRATO	ART. 3.2 - MALTRATO AGRAVADO	ART. 3.3 MALTRATO MEDIANTE AMENAZA	ART. 3.4 MALTRATO MEDIANTE RESTRICCION LIBERTAD	ART. 3.5 AGRESION SEXUAL CONYUGAL	ART. 3.6 DESVIO	OTROS	NO INFORMA
OFICINAS	902	19	493	103	106	3	1	94	5	78
AGUADILLA	57	0	31	4	17	0	0	0	2	3
AIBONITO	68	2	36	13	10	0	1	0	0	6
ARECIBO	75	2	58	3	9	0	0	3	0	0
BAYAMON	136	5	90	18	17	1	0	1	0	4
CAGUAS	66	1	41	2	3	0	0	0	2	17
CAROLINA	70	1	46	16	5	1	0	0	0	1
GUAYAMA	49	0	12	2	0	0	0	33	0	2
HUMACAO	73	2	8	6	4	0	0	43	1	9
MAYAGUEZ	59	1	21	1	3	0	0	0	0	33
PONCE	149	4	89	16	23	1	0	14	0	2
SAN JUAN	67	0	38	19	9	0	0	0	0	1
UTUADO	33	1	23	3	6	0	0	0	0	0

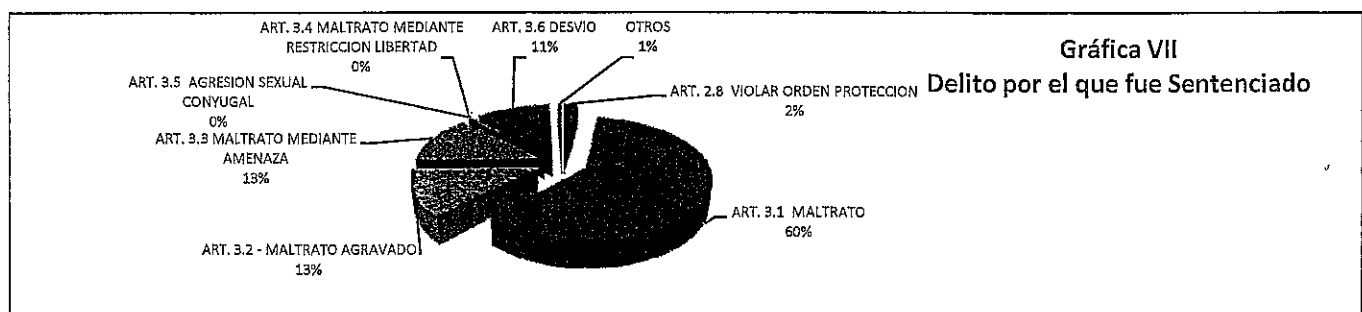

DEPARTAMENTO DE CORRECCION Y REHABILITACION
NEGOCIADO DE COMUNIDAD
CASOS DE VIOLENCIA DOMESTICA POR SENTENCIA Y RESOLUCION (LAP)
AÑO FISCAL 2009-2010

Tabla VIII

CATEGORIA	SENTENCIA	
	TOTAL	%
TOTAL	312	100.00
MENOS DE 3 MESES	0	0.00
DE 3 MESES A 6 MESES	9	2.88
DE 6 MESES 1D A 1A	10	3.21
DE 1A 1D A 3A	182	58.33
DE 3A 1D A 5A	63	20.19
DE 5A 1D A 10A	3	0.96
DE 10A 1D A 15A	0	0.00
DE 15A 1D A 20A	0	0.00
DE 20A 1D A 25A	0	0.00
RESOLUCION	0	0.00
NO INFORMA	45	14.42



Tabla IX

CATEGORIA	RESOLUCION	
	TOTAL	%
TOTAL	590	100.00
MENOS DE 3 MESES	1	0.17
DE 3 MESES A 6 MESES	3	0.51
DE 6 MESES A 1D A 1A	42	7.12
DE 1A A 1D A 3A	499	84.58
DE 3A 1D A 5A	44	7.46
DE 5A 1D A 10A	0	0.00
DE 10A 1D A 15A	0	0.00
DE 15A 1D A 20A	0	0.00
DE 20A 1D A 25A	0	0.00
RESOLUCION	0	0.00
NO INFORMA	1	0.17

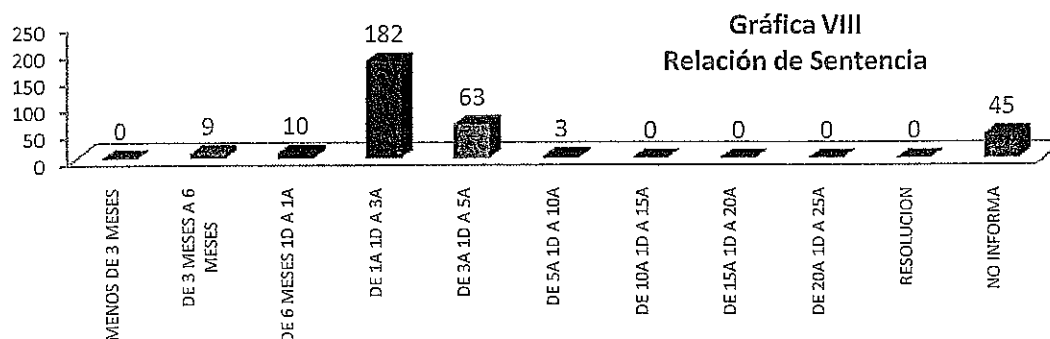

DEPARTAMENTO DE CORRECCION Y REHABILITACION

PROGRAMA DE COMUNIDAD

CASOS SUPERVISADOS INGRESADOS NUEVO POR DELITO VIOLENCIA DOMESTICA (LAP)

AÑO FISCAL 2009-2010

Tabla X

DELITO ORIGINAL	CANTIDAD	%
TOTAL	896	100.00
ART. 2.8	56	6.25
ART. 3.1	380	42.41
ART. 3.2	253	28.24
ART. 3.3	180	20.09
ART. 3.4	6	0.67
ART. 3.5	6	0.67
OTROS	3	0.33
NO INFORMA	12	1.34

DELITO ORIGINAL	CANTIDAD	%
ART. 3.6	6	0.67

Gráfica X
Delito Original



Tabla XI

DELITO POR EL QUE FUE SENTENCIADO	CANTIDAD	%
TOTAL	808	100.00
ART. 2.8	19	2.35
ART. 3.1	498	61.63
ART. 3.2	104	12.87
ART. 3.3	115	14.23
ART. 3.4	3	0.37
ART. 3.5	1	0.12
OTROS	5	0.62
NO INFORMA	63	7.80

DELITO POR EL QUE FUE SENTENCIADO	CANTIDAD	%
*ART. 3.6	94	11.63

* ART. 3.1= 53 CASOS, Art. 3.2 = 13 CASOS, ART. 3.3 =23 CASOS, ART. 3.6= 5 CASOS

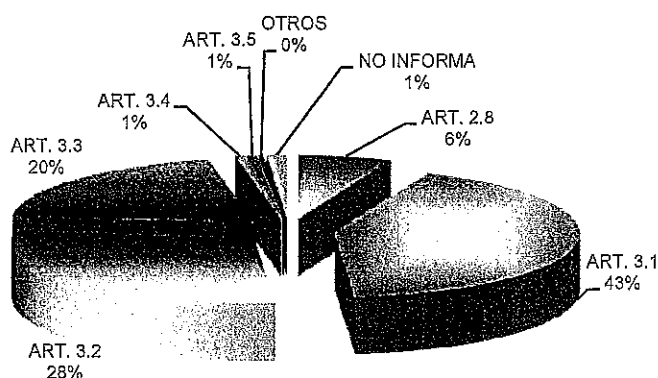
Gráfica XI
Delito por el que fue Sentenciado

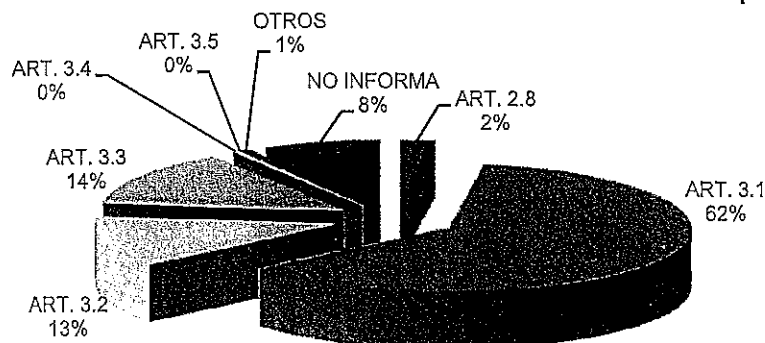

DEPARTAMENTO DE CORRECCION Y REHABILITACION
PROGRAMA DE COMUNIDAD

CASOS BAJO SUPERVISION AL FINALIZAR EL AÑO
POR DELITO VIOLENCIA DOMESTICA (LAP)
AÑO FISCAL 2009-2010

Tabla XII

DELITO ORIGINAL	CANTIDAD	%
TOTAL	1,960	100.00
ART. 2.8	122	6.25
ART. 3.1	831	42.41
ART. 3.2	553	28.24
ART. 3.3	394	20.09
ART. 3.4	13	0.67
ART. 3.5	13	0.67
OTROS	7	0.33
NO INFORMA	26	1.34

DELITO ORIGINAL	CANTIDAD	%
ART. 3.6	13	0.67

Gráfica XII
Delito Original



Tabla XIII

DELITO POR EL QUE FUE SENTENCIADO	CANTIDAD	%
TOTAL	1,767	100.00
ART. 2.8	42	2.35
ART. 3.1	1,089	61.63
ART. 3.2	227	12.87
ART. 3.3	252	14.23
ART. 3.4	7	0.37
ART. 3.5	2	0.12
TENTATIVA	11	0.62
NO INFORMA	138	7.80

DELITO POR EL QUE FUE SENTENCIADO	CANTIDAD	%
ART. 3.6	206	11.63

Gráfica XIII
Delito por el que fue Sentenciado

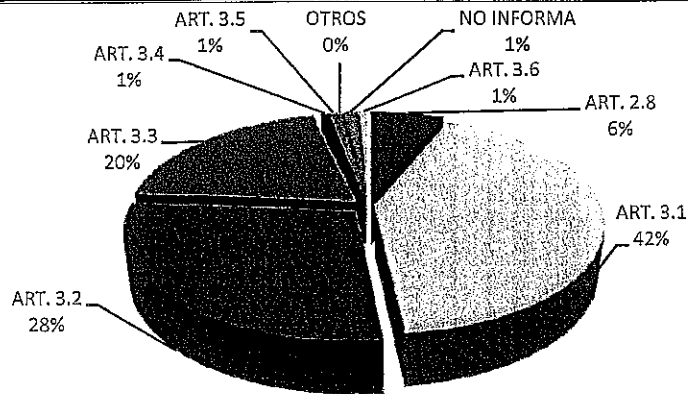